

การตั้งค่าเพื่อเข้าใช้งานเครือข่ายไร้สาย PSU WiFi แบบ 802.1x

** การตั้งค่าการทำงานตามมาตรฐาน 802.1x นี้เครื่องโน้ตบุ๊กจะต้องมีระบบปฏิบัติการ Windows XP Service Pack 2 ขึ้นไป และอุปกรณ์ Wireless adapter หรือ Wireless card จะต้องสนับสนุนการทำงานตามมาตรฐาน WPA **

1.1 คลิกปุ่ม *Start* คลิกเลือก *Connect To* และ *Show All Connections* ดังภาพที่ 1

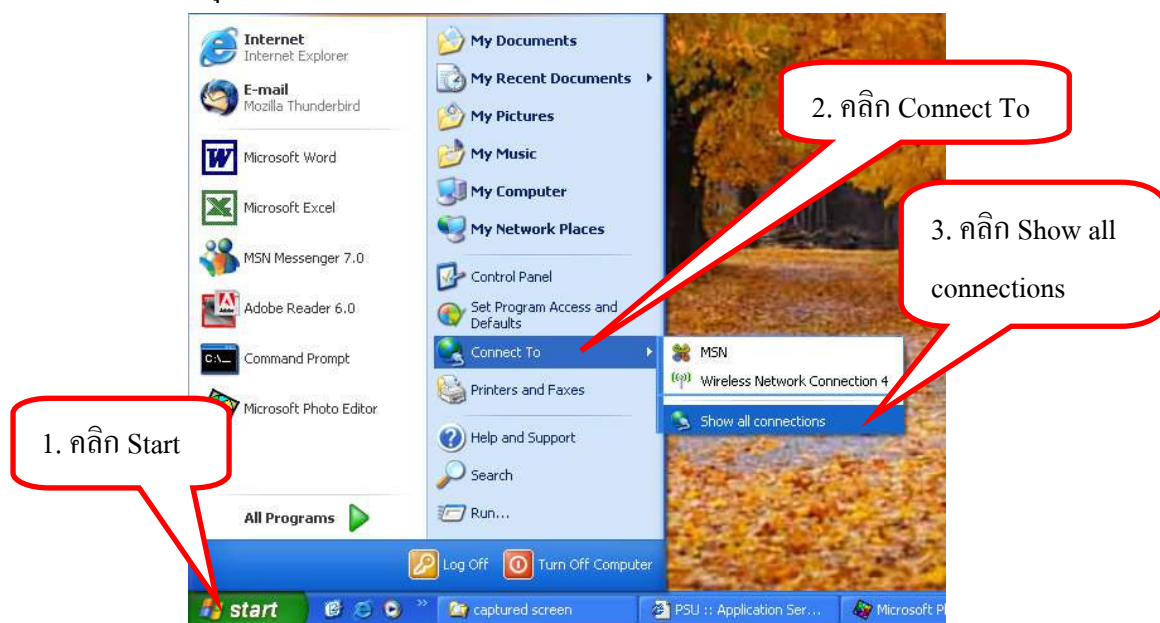

ภาพที่ 1

1.2 แต่ถึารูปแบบเมนูของ Windows ยังเป็นแบบเก่า ให้คลิกปุ่ม *Start* แล้วคลิกเลือก *Settings* และ *Network Connections* ดังภาพที่ 2

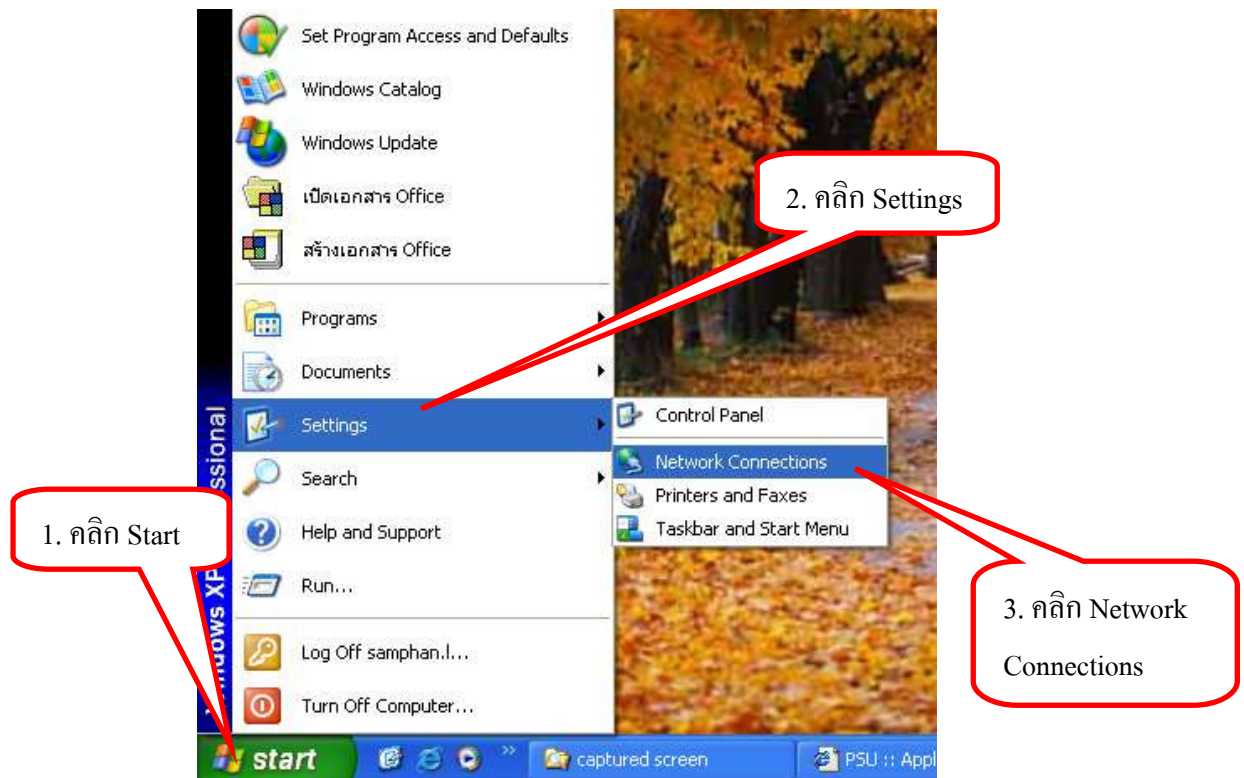

ภาพที่ 2

จะปรากฏหน้าต่าง Network Connections ขึ้นดังภาพที่ 3

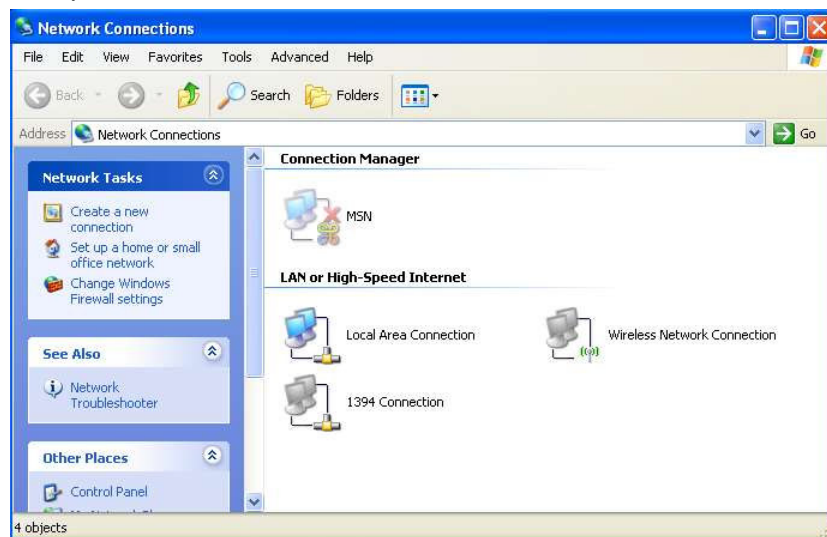

ภาพที่ 3

2. คลิกขวาที่ไอคอน *Wireless Network Connection* แล้วคลิกเลือก *Properties* ดังภาพที่ 4

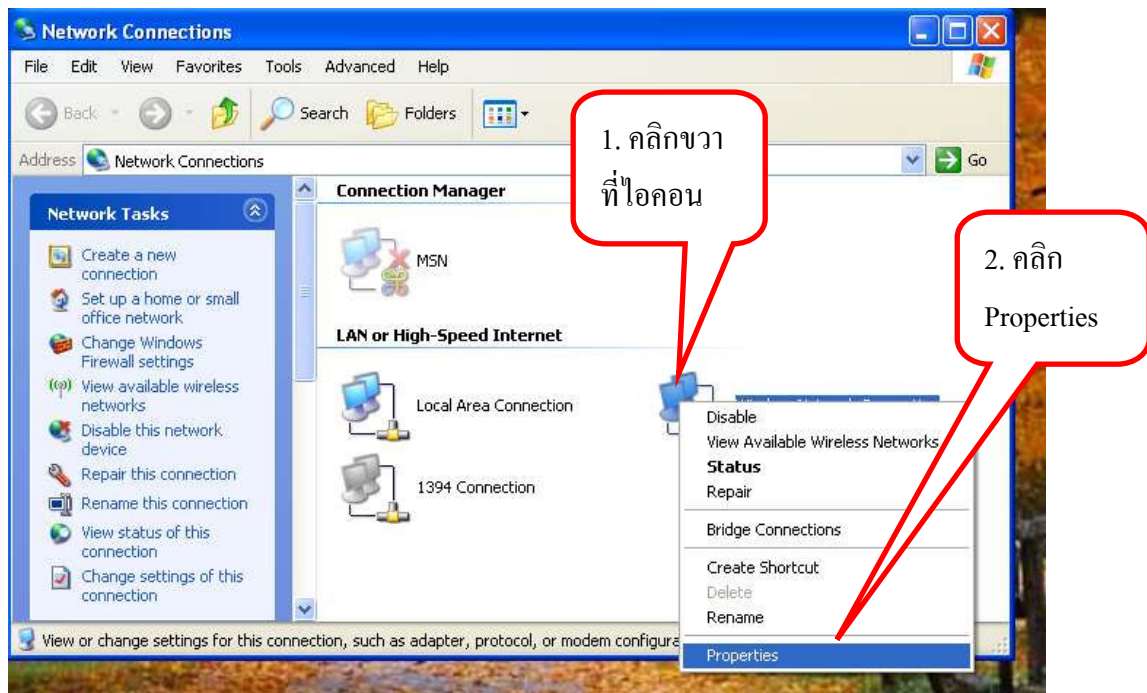

ภาพที่ 4

จะปรากฏหน้าต่าง *Wireless Network Connection Properties* ขึ้นดังภาพที่ 5



ภาพที่ 5

(* ถ้าไม่ได้ปิด โปรแกรมควบคุม *Wireless adapter* หน้าต่างนี้จะไม่มีแท็บ *Wireless Networks* ให้เห็น)

3. คลิกแท็บ Wireless Networks ดังภาพที่ 6

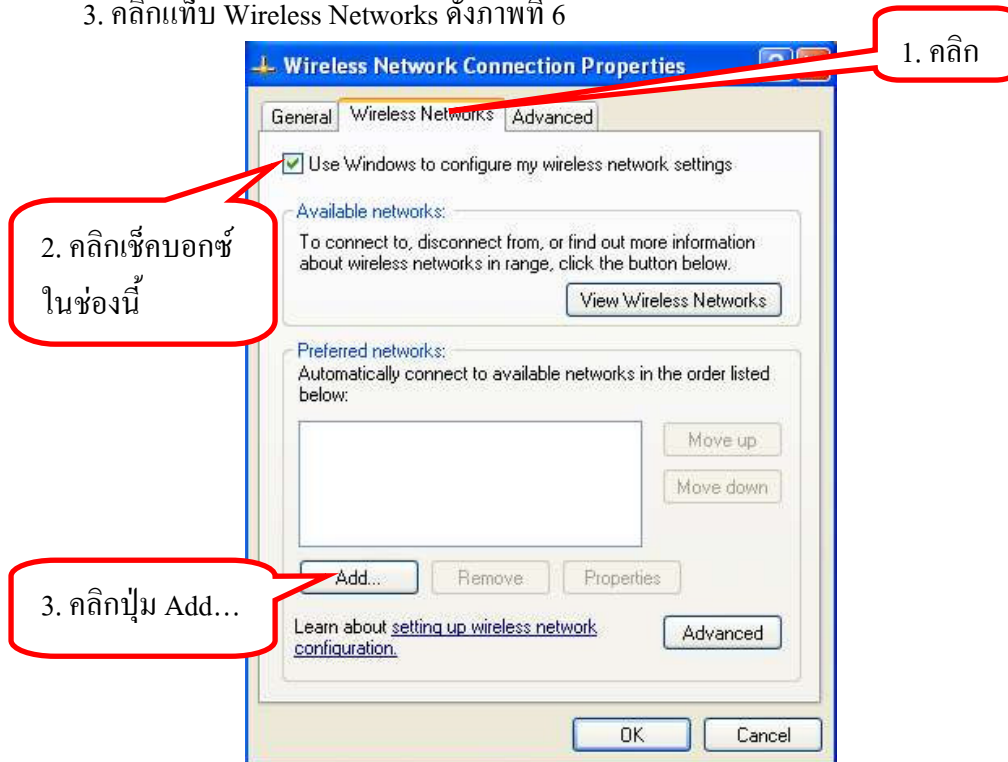

ภาพที่ 6

จะได้หน้าต่าง Wireless network properties ดังภาพที่ 7

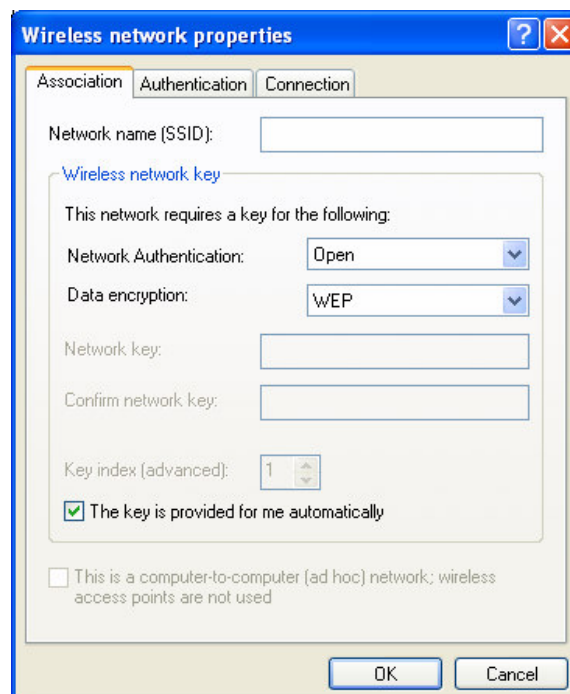

ภาพที่ 7

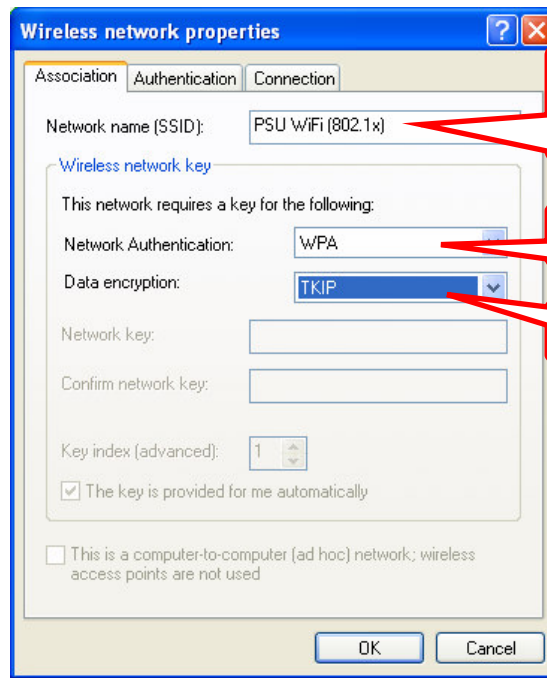

1. พิมพ์ PSU WiFi (802.1x)
ในช่องนี้

2. เลือก WPA

3. เลือก TKIP

ภาพที่ 8

4. จากนั้นให้คลิกที่แท็บ Authentication จะได้น้ำจอลักษณะดังภาพที่ 9

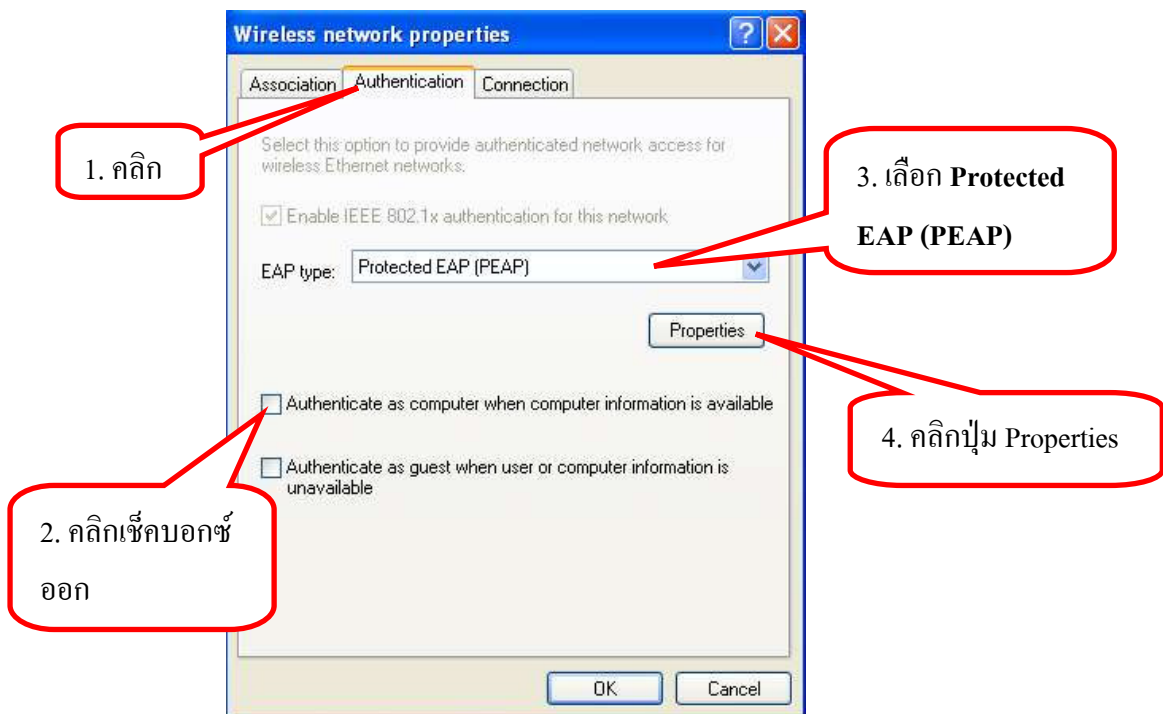

1. คลิก

2. คลิกเช็คบออกซ์
ออก

3. เลือก Protected
EAP (PEAP)

4. คลิกปุ่ม Properties

ภาพที่ 9

จะได้หน้าต่าง Protected EAP Properties ดังภาพที่ 10

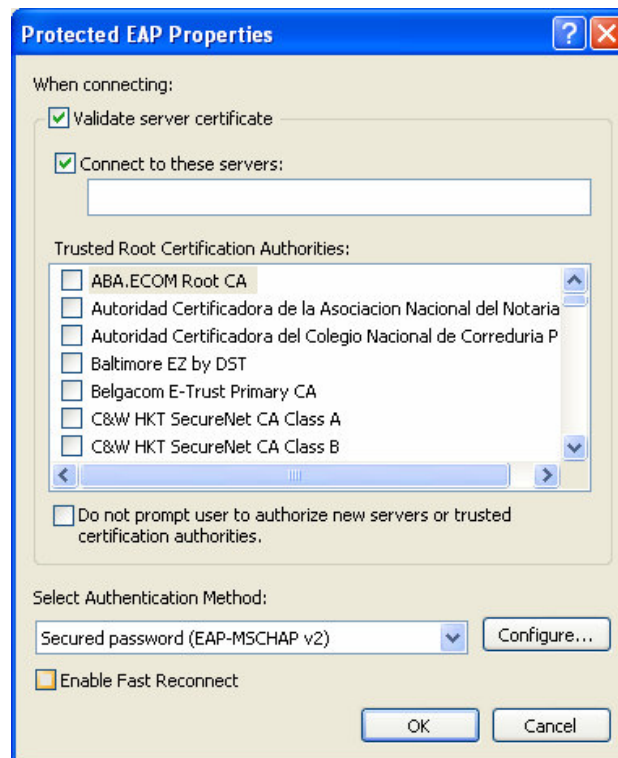

ภาพที่ 10

5. ทำตามขั้นตอนดังภาพที่ 11

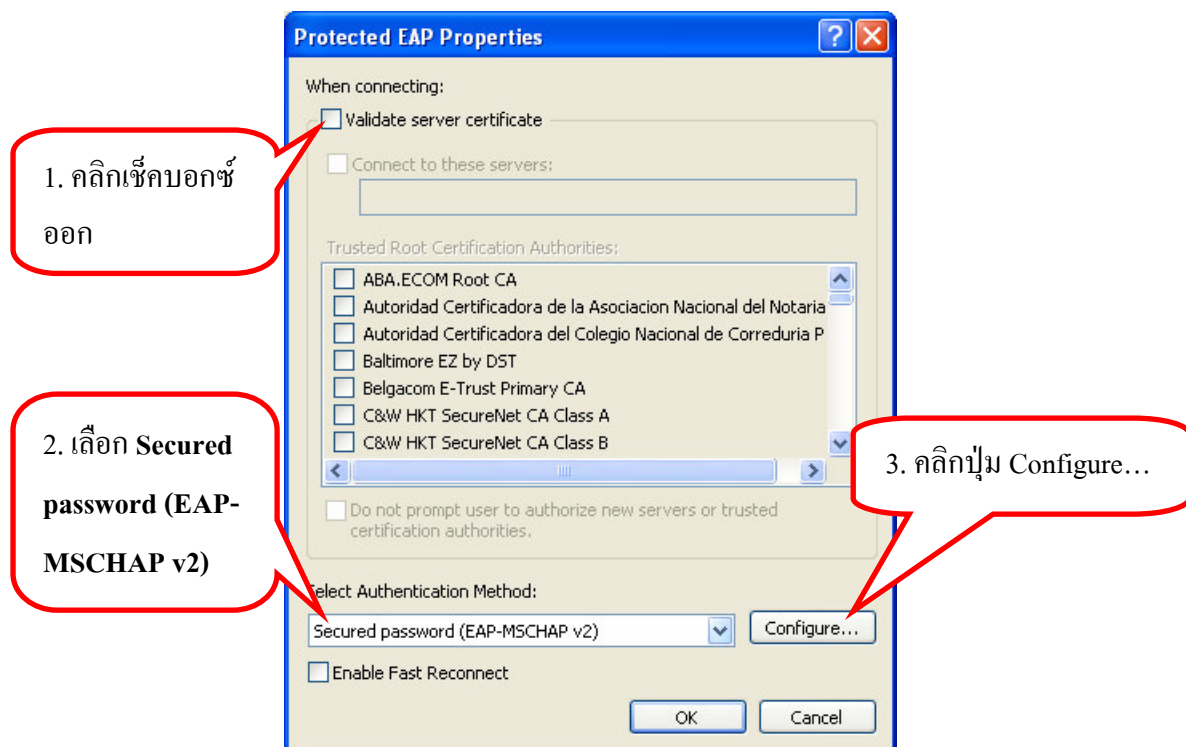

ภาพที่ 11

6. จะได้นหน้าต่าง EAP MSCHAPv2 Properties ดังภาพที่ 12



ภาพที่ 12

7. คลิกปุ่ม **OK** ในทุกหน้าต่างก่อนหน้านี้จะออกจากโปรแกรม

8. คลิกเข้าสู่หน้าต่าง View Available Wireless Networks ดังภาพที่ 13

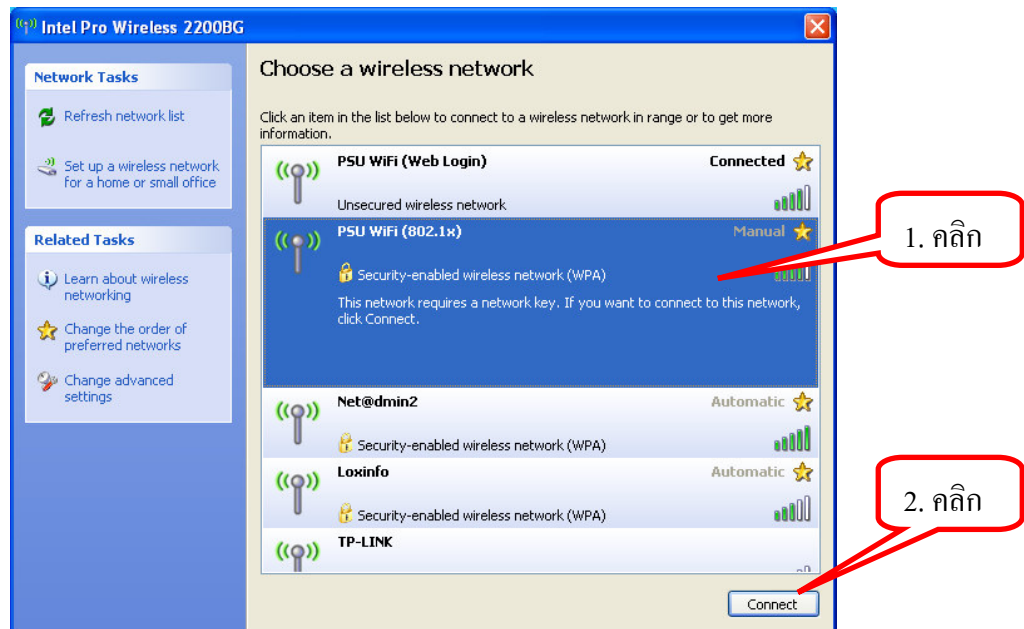

ภาพที่ 13

เมื่อรอครู่หนึ่งจะมีกรอบข้อความปรากฏขึ้นดังภาพที่ 14



ภาพที่ 14

9. จะปรากฏหน้าต่าง Enter Credentials ดังภาพที่ 15 ให้กรอกข้อมูลในช่อง User name:

Password: และ Logon domain: แล้วคลิกปุ่ม **OK**

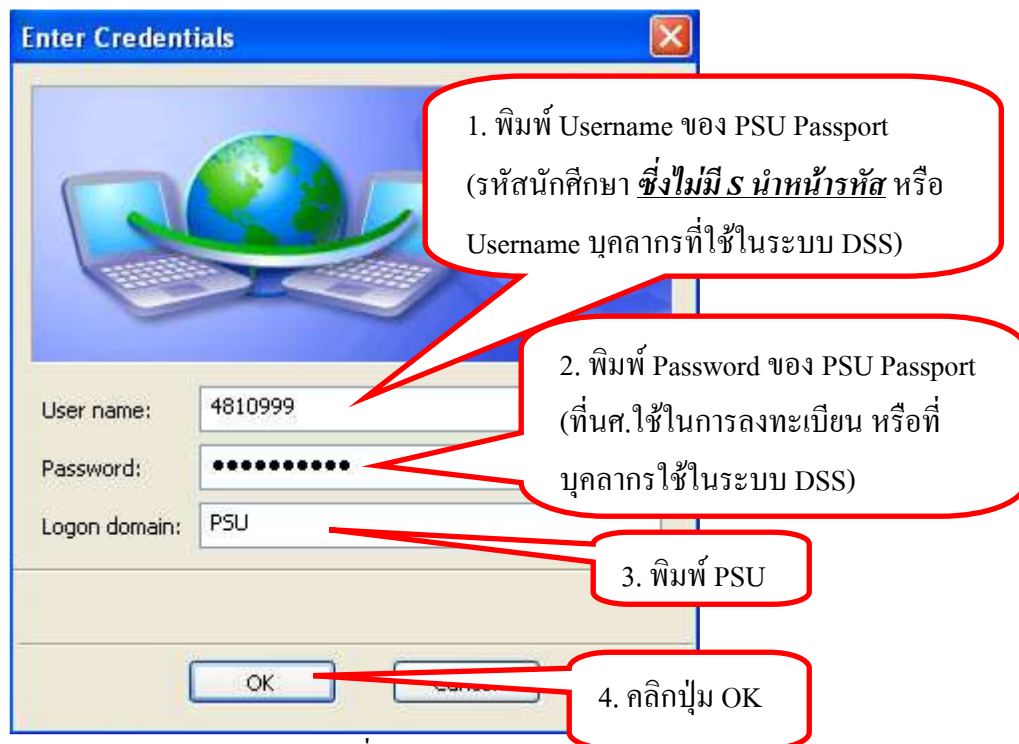

ภาพที่ 15

(*ในระหว่างที่กำลังใส่ Username และ Password หากมีกรอบข้อความดังภาพที่ 14 ปรากฏขึ้นอีก แสดงว่าผู้ใช้ใส่ข้อมูลซ้ำเกินไป เครื่องจึงถามซ้ำ ในกรณีเช่นนี้ให้ใส่ Username และ Password ให้เสร็จเรียบร้อยก่อน แล้วให้คลิกที่เครื่องหมาย X ตรงมุมขวาบนของกรอบข้อความดังภาพที่ 14 ก่อนที่จะคลิกปุ่ม OK ก็จะสามารถส่ง Username และ Password ให้ระบบได้ ซึ่งหากไม่ได้คลิกเครื่องหมาย X ดังกล่าว จะต้องทำการใส่ Username และ Password ใหม่อีกครั้งหนึ่ง)

10. เครื่องจะเชื่อมต่อเข้ากับระบบเครือข่ายไร้สาย PSU WiFi (802.1x) โดยจะปรากฏสัญลักษณ์ดังภาพที่ 16



ภาพที่ 16

11. เมื่อเชื่อมต่อได้แล้วสัญลักษณ์จะเปลี่ยนเป็นดังภาพที่ 17



ภาพที่ 17

จะใช้งานอินเทอร์เน็ตได้ทันที ซึ่งเครื่องจะจำ Username และ Password ที่ใส่ไว้ เมื่อใช้งานครั้งต่อไปเครื่องจะเชื่อมต่อกับเครือข่ายเองโดยอัตโนมัติ ไม่ต้องกรอก Username และ Password ใหม่ทุกครั้ง
